四十八箇所 札所MAP

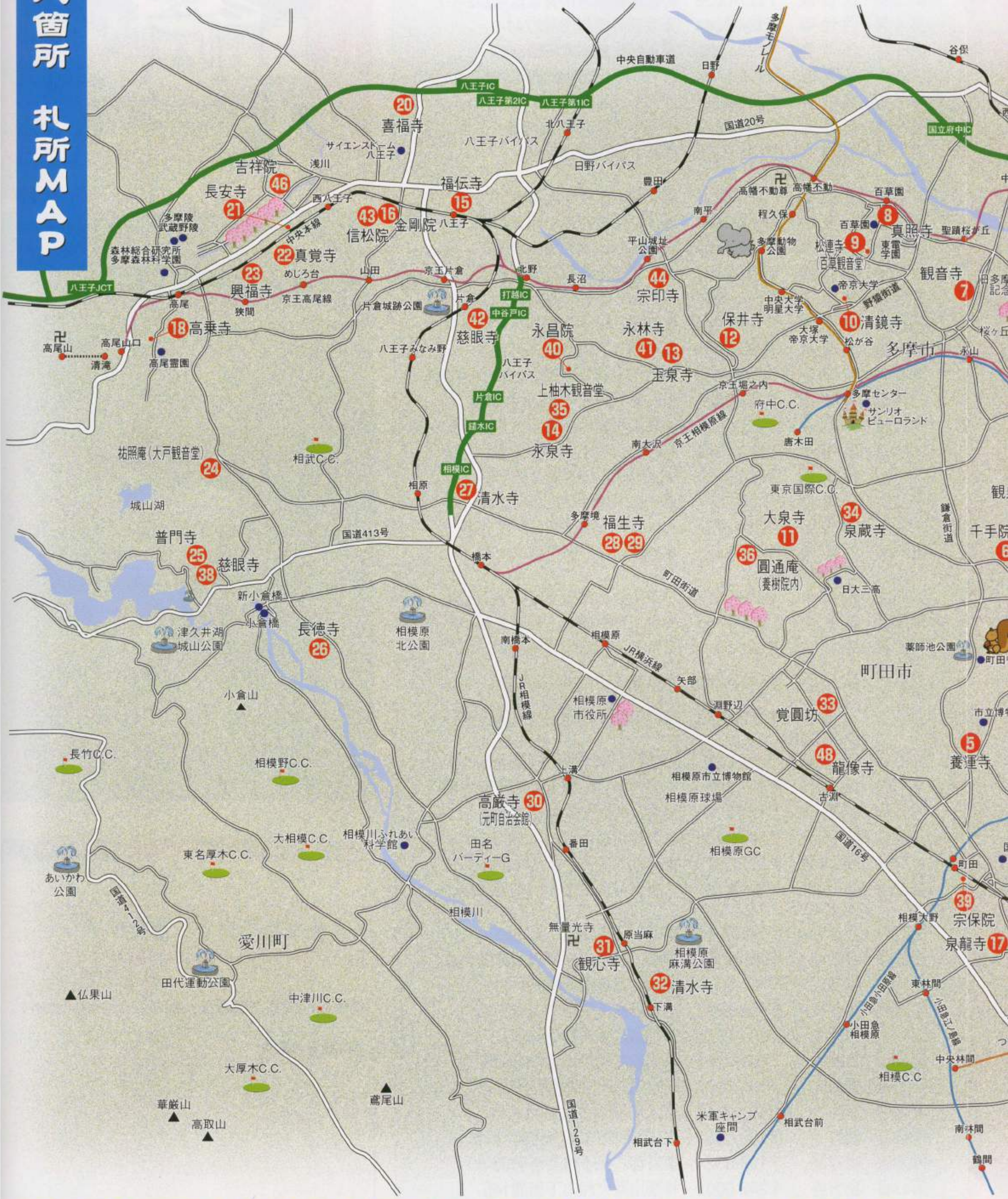

中央自動車道
日野
多摩モノレール
谷保
八王子IC
八王子第2IC
八王子第1IC
国立府中IC
⑳
喜福寺
北八王子
国道20号
サイエンスドーム八王子
八王子バイパス
日野バイパス
吉祥院
浅川
46
長安寺
21
西八王子
福伝寺
15
豊田
高幡不動尊
高幡不動
百草園
8
真照寺
聖蹟桜ヶ丘
多摩陵
武蔵野陵
中央本線
43
16
信松院
金剛院
八王子
南平
程久保
百草園
森林総合研究所
多摩森林科学園
22
真覚寺
平山城址公園
多摩動物公園
松連寺
9
（百草観音堂）
東電学園
観音寺
7
23
めじろ台
山田
京王片倉
北野
長沼
44
宗印寺
帝京大学
野猿街道
八王子JCT
高尾
興福寺
京王高尾線
片倉城跡公園
片倉
打越IC
中谷戸IC
狭間
42
慈眼寺
永昌院
永林寺
保井寺
中央大学
明星大学
大塚
帝京大学
10
清鏡寺
桜ヶ丘
高尾山
高尾山口
18
高乗寺
八王子みなみ野
40
41
13
12
松が谷
多摩市
永山
清滝
高尾霊園
八王子バイパス
玉泉寺
上柚木観音堂
京王堀之内
多摩センター
片倉IC
35
府中C.C.
サンリオピューロランド
鑓水IC
14
京王相模原線
唐木田
祐照庵（大戸観音堂）
24
相武C.C.
永泉寺
南大沢
相模IC
相原
27
清水寺
東京国際C.C.
城山湖
34
泉蔵寺
多摩境
福生寺
大泉寺
鎌倉街道
千手院
6
国道413号
28
29
11
普門寺
25
38
慈眼寺
橋本
36
圓通庵
（養樹院内）
町田街道
日大三高
新小倉橋
小倉橋
長徳寺
26
相模原北公園
津久井湖城山公園
南橋本
相模原
JR横浜線
薬師池公園
町田市
矢部
小倉山
JR相模線
相模原市役所
淵野辺
33
覚圓坊
市立博物館
5
養運寺
48
龍像寺
長竹C.C.
相模野C.C.
上溝
相模原市立博物館
相模原球場
古淵
高厳寺
30
（元町自治会館）
国道16号
大相模C.C.
相模川ふれあい科学館
田名バーディーG
相模原GC
東名厚木C.C.
番田
町田
あいかわ公園
国道412号
相模川
39
宗保院
相模大野
無量光寺
原当麻
愛川町
31
観心寺
相模原麻溝公園
泉龍寺
17
田代運動公園
32
清水寺
東林間
仏果山
中津川C.C.
下溝
小田急小田原線
小田急相模原
小田急江ノ島線
大厚木C.C.
中央林間
相模C.C.
鳶尾山
華厳山
国道129号
米軍キャンプ座間
相武台前
高取山
相武台下
南林間
鶴間